الاتحـــاد الكـــويتي للتأمين
Kuwait Insurance Federation

KIF

التقرير السنوي
2020

يناير 2021

الجمعية العمومية السنوية العادية للاتحاد

عقدت الجمعية العمومية السنوية العادية اجتماعها وذلك يوم الثلاثاء 2020/9/29 في تمام الساعة 10 صباحاً بمبنى الغوالي حيث تمت مناقشة التقرير الإداري السنوي واقرار البيانات المالية لسنة 2019 واجراء انتخابات أعضاء مجلس الإدارة وقد نال ثقة الجمعية العمومية بالتزكية للدورة (2020-2023) كل من :-

1. السيد / خالد سعود الحسن	رئيس مجلس الادارة
2. السيد/ أنور جواد بوخمسين	نائب رئيس مجلس الادارة
3. السيد/ إبراهيم عبدالله الخزام	عضو مجلس الادارة
4. السيد / حسين علي العتال	عضو مجلس الادارة
5. السيد / خالد عبدالرحمن السعد	عضو مجلس الادارة
6. السيد / ناصر سليمان الدرباس	عضو مجلس الادارة

من قرارات مجلس الإدارة

1. الموافقة على انتقال الاتحاد إلى مقره الجديد بداية سنة 2021 بمبنى غرفة تجارة وصناعة الكويت حيث وجود الاتحادات الزميلة في نفس المبنى مما يساعد على تقوية العلاقة فيما بينهم وكذلك مع مجلس إدارة الغرفة.
2. تشكيل لجنة قانونية وفنية من ذوي الخبرة القانونية والتأمينية برئاسة السيد/ خالد الحسن رئيس مجلس إدارة الاتحاد لصياغة مقترحات اللائحة التنفيذية لقانون التأمين الجديد وتوسيع نطاق عملها لخدمة متطلبات شركات التأمين والإعادة وتقديم الاستشارات كلما طلب منها ذلك.
3. الموافقة على انضمام شركة (دار السلام للتأمين للتأمين التكافلي) إلى عضوية الإتحاد (عضواً عاملاً) ابتداءً من سنة 2021.
4. مخاطبة وحدة تنظيم التامين بضرورة البدء بالربط الآلي مع شركات التامين والادارة العامة للمرور وذلك بهدف تنظيم تدفق البيانات ودقتها .
5. النظر في تعديل بعض مواد النظام الأساسي لافساح المجال لانضمام كافة المهن التأمينية ضمن عضوية الاتحاد (أعضاء منتسبين).

تشكيل لجان الاتحاد

لجنة تطوير قطاع التأمين			
1	عبدالله الأحمد	الرئيس	إعادة التأمين الكويتية
2	أحمد حسين	نائب الرئيس	الخليج للتأمين واعادة التأمين
3	أحمد النويف	عضواً	بيتك للتأمين التكافلي
4	طارق الطيار	عضواً	الخليجية للتأمين التكافلي
5	سوزان عبدالرحمن	عضواً	وربة للتأمين
6	معتصم أبو سنة	عضواً	إيه آي جي ميا المحدودة
لجنة الثقافة والتوعية التأمينية			
1	عادل إبراهيم الرميح	الرئيس	الاتحاد الكويتي للتأمين
2	عماد أيوب عيد	عضواً	الأولى للتأمين التكافلي
3	شيماء الشراد	عضواً	الخليجية للتأمين التكافلي
4	خالد الغربللي	عضواً	الوطنية للتأمين على الحياة والعام
لجنة السيارات			
1	خالد السعد	الرئيس	الوطنية للتأمين التكافلي
2	نواف الكوت	نائب الرئيس	الخليج للتأمين واعادة التأمين
3	عبدالعزيز الحماد	عضواً	بيتك للتأمين التكافلي
4	طارق التميمي	عضواً	الأهلية للتأمين
5	خالد المطوع	عضواً	وربة للتأمين
لجنة التسويات والاستردادات المالية			
1	حسين علي العتال	الرئيس	الأولى للتأمين التكافلي
2	طارق الصحاف	عضواً	الخليج للتأمين واعادة التأمين
3	غانم مزعل الشمري	عضواً	الكويتية العالمية للتأمين التكافلي
4	ناصر سليمان العمر	عضواً	الخليجية للتأمين التكافلي
5	أنور فوزان السابج	عضواً	وربة للتأمين
6	يوسف سعد السعد	عضواً	الأهلية للتأمين
7	فادي الخطيب	عضواً	الدولي للتأمين التكافلي
اللجنة القانونية والفنية			
1	خالد سعود الحسن	الرئيس	الخليج للتأمين واعادة التأمين
2	أنوار الزنكوي	عضواً	الخليج للتأمين واعادة التأمين
3	جمال الهولي	عضواً	الأهلية للتأمين
4	سوزان عبدالرحمن	عضواً	وربة للتأمين
5	عاطف أحمد	عضواً	بوبيان للتأمين للتأمين التكافلي
6	مجاهد لبيب	عضواً	تآزر للتأمين التكافلي
7	السيد محمد عاشور	عضواً	الكويت للتأمين

البرامج التدريبية

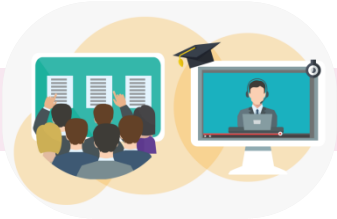

- نظم الاتحاد برنامجه التدريبي رقم (42) بعنوان (إعادة التأمين) في الفترة من 26-28 يناير 2020 بحضور عدد 15 مشاركاً من الشركات الأعضاء في الاتحاد.
- وفي ظل الوضع الراهن وتطبيقاً للاشتراطات الصحية في انتشار وباء فايروس كورونا نظم الاتحاد أيضاً برنامجاً تدريبياً رقم (43) عن طريق الأون لاين ZOOM في الفترة من 25-27 أكتوبر 2020 بعنوان (إدارة المخاطر والإجراءات الرقابية في شركات التامين والإعادة) حيث بلغ عدد المشاركين 22 مشاركاً.
- يسعى الاتحاد حالياً إلى تنظيم برنامجاً تدريبياً بعنوان (البرنامج المتكامل للتأمين للموظفين الجددفي شركات التأمين والإعادة) وذلك بالتعاون مع جامعة الخليج للعلوم والتكنولوجيا (GUST) حيث يشمل البرنامج المقررات التالية :

KIF
الاتحاد الكويتي للتأمين
Kuwait Insurance Federation

البرنامج المتكامل للتأمين

توزيع المقررات الدراسية

اسم المقرر		مدة البرنامج (اسبوع)	عدد الساعات	تكلفة المشارك الواحد
مبادئ التامين وادارة المخاطر		2	40	270 د.ك
تامينات الممتلكات (التأمينات العامة)	تامين الحريق	1	20	145 د.ك
	تأمينات المسؤوليات	1	20	145 د.ك
	تامين الحوادث	1	20	145 د.ك
التامين البحري والطيران		1	20	145 د.ك
تامين المركبات (السيارات)		1	20	145 د.ك
التامينات الاجتماعية		1	20	145 د.ك
تامينات الاشخاص	تامين الحياة	1	20	145 د.ك
	التامين الصحي	1	20	145 د.ك
اعادة التأمين		1	20	145 د.ك
محاسبة شركات التامين		1	20	145 د.ك
التامين التكافلي		1	20	145 د.ك
رياضيات التامين		1	20	145 د.ك
تسويق المنتجات التأمينية		1	20	145 د.ك

* الشهادة التي سيحصل عليها المتدرب : شهادة معتمدة من مركز التطوير المهني والتعليم المستمر بجامعة الخليج للعلوم والتكنولوجيا (GUST).
* في حالة الرغبة في الاشتراك في جميع مقررات البرنامج تكون التكلفة 1,700 دينار للمتدرب الواحد.

نشاط الأمانة العامة واللجان التابعة لها

- مراسلة جامعة الكويت والجامعات الخاصة و ذلك بشأن اقتراح تأسيس قسم لدراسة (التأمين).
- مراسلة المحكمة الكلية و ذلك لتخصيص دوائر للنظر في القضايا الخاصة بالتأمين و الاستردادات المالية بين الشركات و التعويضات للأفراد و غيرهما.
- إجتمع الإتحاد مع رئيس قسم الدراسات د. عامر الرطام ورئيس قسم قضايا التعاملات التجارية الأستاذ سعود الدبوس في الإدارة العامة للخبراء لمناقشة اقامة ورشة عمل ولتبادل وجهات النظر و شرح تفاصيل مطالبات شركات التأمين بشأن الاستردادات المالية وذلك يوم الأربعاء الموافق 2020/12/23 بحضور كل من :-
  - السيدة/ أنوار الزكوي
  - السيد/ جمال الهولي
  - السيد/ حربي محمود
  - السيد/ عادل الرميح
- الطلب من وحدة تنظيم التأمين المشاركة في صياغة بنود اللائحة التنفيذية لقانون التأمين حيث سبق أن أرسل الاتحاد مقترحاته بهذا الشأن.
- تم تزويد الهيئة العامة للقوى العاملة بمذكرة لافادتها بشأن الأعداد والمسميات الوظيفية للوظائف التي تحتاجها شركات التأمين و الاعادة من الخريجين الجدد من المواطنين.
- عقدت لجنة السيارت عدة إجتماعات لمناقشة مجموعة من الموضوعات منها:
  - اقتراح الحد الأدنى لنسبة ومبلغ التأمين الشامل للسيارات.
  - اقتراح وثيقة موحدة للتأمين الإجباري للمركبات من حيث الشكل (التصميم) والشروط مع اضافة بيانات عن وسيط التأمين.
  - بحث القرارات التي اصدرتها وحدة تنظيم التأمين بشأن السيارات وتقديم المشوره للوحدة، حيث تم الأخذ بها.

تابع .... نشاط الأمانة العامة واللجان التابعة لها

- عقدت اللجنة القانونية والفنية سبعة إجتماعات لصياغة مقترحات اللائحة التنفيذية لقانون التأمين وقد تم الانتهاء منها وارسالها إلى وحدة تنظيم التأمين بتاريخ 2020/10/5.
- عقدت لجنة الثقافة والتوعية التأمينية عدة إجتماعات حيث تمت مناقشة أهمية التواصل مع معاهد تدريب متخصصة ومعتمدة من قبل معهد CII لتوفير البرامج ذات المستوى العالي والشهادات المهنية وتنظيم البرامج التدريبية.
- عقدت لجنة تطوير القطاع عدة اجتماعات لوضع تصوراتها بشأن تطوير بيانات شركات التأمين واقتراح عقد اجتماعات على مستوى السوق مع وحدة تنظيم التأمين.
- القيام بتعميم كافة قرارات وحدة تنظيم التأمين على شركات التأمين والإعادة.
- توزيع البيانات المالية لسنة 2019 الواردة من وحدة تنظيم التأمين على شركات التأمين والإعادة بنظام الإكسل.
- استخدام وسائل التواصل الإجتماعي في نشر كافة اخبار الإتحاد.
- تمت زيارة الموقع الإلكتروني بأعداد كبيرة وصلت إلى أكثر من (750،000) زائر، حيث يتوفر كافة التشريعات القانونية ذات العلاقة بالتأمين والاحصائيات والجداول الخاصة بالشركات الأعضاء وأخبار الاتحاد.
- اصدار رزنامة (تقويم الاتحاد لعام 2021).

من إنجازات الإتحاد

مجال التشريعات

1. صياغة بعض مواد قانون تنظيم التأمين الجديد .
2. اقتراح مسودة مواد اللائحة التنفيذية للقانون .
3. المشاركة في القرارات الوزارية التي صدرت بشأن فرض تأمين أخطاء المهنة لمهنة مراقبي الحسابات و مهنة المحاماة .

الإجراءات التنفيذية

1. تمديد فترة سريان دفاتر السيارات مع التغطية التأمينية للتأمين الاجباري للسيارات لسنتين بدلاً من سنة واحدة وفقاً لسنة صنع السيارة.
2. رسوم تحويل وثائق تأمين المسئولية المدنية لحوادث المرورللمركبات (التأمين الاجباري للمركبات).
3. إقتراح تعديل على دفتر السيارة بإضافة إسم شركة التأمين السابقة، وذلك بالإتفاق مع الإدارة العامة للمرور.

مجال التدريب

تنظيم عدد (44) برنامجاً تدريبياً بالاضافة الى (15) ورشة عمل ، وبدعم مالي من الاتحاد وبمشاركة أكثر من ألف موظفاً .

اقتراح وثائق تأمين موحدة

- وثيقة التأمين ضد أخطاء الاطباء (وزارة الصحة).
- وثيقة التأمين الصحي للزائرين الى دولة الكويت (وزارة الصحة).
- وثيقة تأمين اصابات العمل (الهيئة العامة للقوى العاملة).
- وثيقة التأمين الاجباري للمركبات (وزارة الداخلية).

الدراسات والمعلومات

- اعداد دراسات للتعرفة الجديدة لوثيقة التأمين الاجباري للمركبات.
- الاطلاع على تجارب بعض دول الخليج بشأن شركات الاشراف على تطبيق نظام الحوادث المرورية البسيطة.
- دراسة اصدار وثيقة التأمين الاجباري للمركبات Online
- التواصل مع شركات التأمين و الاعادة و افراد المجتمع من خلال الموقع الالكتروني وكافة وسائل التواصل الاجتماعي.
- النشرة الالكترونية .
- تعميم بيانات سوق التأمين على الشركات.

إنتقل مقر الاتحاد إلى :

KIF

الاتحـــاد الكـــويتي للتأمين

Kuwait Insurance Federation

المقر الجديد للاتحاد
شارع عبدالعزيز حمد الصقر
مبنى غرفة تجارة وصناعة الكويت
الدور الثاني

وذلك ابتداءً من بداية سنة 2021